TECHE UDINE

MANOSCRITTI

FONDO PRINCIPALE

Manoscritto n. P_MSS_2536_058

Nel Fondo Principale sono confluiti la maggior parte dei lasciti manoscritti pervenuti alla Biblioteca Civica «Vincenzo Joppi» nel corso del tempo: si tratta perciò di un fondo composito nel quale è possibile trovare manoscritti di argomento liturgico, scientifico, giuridico, botanico e altro.

Collocazione:

Biblioteca Civica "Vincenzo Joppi", Udine
https://www.techeudine.it/fondo-principale
https://www.sbhu.it/

ms 2536/58

Fossato 16·10·59.

Bice carissima — Sensami se ti ringrazio ancora, ma è sempre per qualche commissione se pur faccio a tempo. — Se non avessi ancor mandato a Milano quella tal Novella che ti raccomandai, ti pregherei a mandarne invece un altra e precisamente quella intitolata il Vermo che è pure fra le carte a te affidate, ma stampata e stralciata da un giornale non già manoscritta. Se hai già spedito la prima, te ne ringrazio infinitamente; e la cosa stia come il caso l'ha fatta senza che tu t'incomodi in alcun modo. — Ora, almeno qui, alle belle giornate, ultimo ricordo dell'estate, è succeduto un vero e legittimo temporale d'autunno; vedi ch'io lo metto a frutto studiando il carnovale dei complimenti e delle scuse. Povero me, che non trovo altro da fare! e sì per ora mi conviene fare questo mestiere almeno per riguardo alla Mamma, alla quale è tanta manna qualche mezz'ora di mia compagnia. Oh le mamme, le mamme! quelle sì che a voglion

bene! — Tu forse mi giudichi per più sfortunata e fortunata di me; io non so cosa darei per esser mia te, o almeno per esser io, ma in quella maniera che io mi intenderei. Adesso mi tocca vedere e sentire ogni giorno il dispiacere che le darei coll'andarmene quando chessia mi Toscana o nelle Romagne; e mi tocca mi fiene far le viste di non accorgermene, perchè ella adopera ogni mezzo per celarmi quel dispiacere. È forza sopra la fossa o delicatezza verso di me? Credo fia un misto d'ambidue; intanto ella soffre, ma mi consola l'osservare che per quel singolare e comunissimo assurdo dell'umana natura, le sua salute va ristorandosi mi grazia tutta d'affetti, e a guardarla e a paragonarla dall'anno scorso a questi anni la si direbbe ringiovanita. Dio voglia che questo sia premio e suoi meriti! — La lingua batte dove il dente duole, perciò ti scrivo a lungo della Mamma. Ti farei vera di molte altre cose se corressi colla penna dietro l'anima mia, che va sfrenandosi ogni dì più.

Invece rifarò i passi della mia gamba —
Ho veduto e riveduto alcune delle nostre
stelle, di quelle che si vedono ad occhio nu-
do. Ebbi il vantaggio sopra gli astronomi che
ho potuto veder le loro. La Vanni s'è
fatta insegnare a sassate da alcuni gio-
vanotti in un paese vicino ad Acquanegra,
credo a Mosio. La Nerli fu bastonata in
un altro incontro e n'ebbe un occhio pe-
sto. Lode alle nostre eroine! così mi
piace! Fossi in amori alla Byron che
mettono un monumento almeno il sangue
e giovano alla ginnastica. I figli nascerebbero
battaglieri; e la patria sarà salva — Due
volte ho tentato far visita alla Berra
e non mi riuscì. La prima per un acque-
zzone che mi fermò a Rodigo; l'altra
perchè a Gazzoldo mi crepparono le al-
ghe del cavallo e dovetti rifar la strada
colla sella in ispalla — L'un incidente
interrotto della mia vita eroica. — Peral-
tro non è così probabile che mi muova, se le
cose non si riscaldano come va. Si non
avro giuoco prima che si alzi il sipario;
e la vita eroica la

riprenderò a tempo e luogo quando me ne daranno il segno. Tutto è già accomodato, e le cose andranno questa volta, almeno per me, assai meglio che l'altra. Così andassero per tutti! Intanto non manca occupazione, e sono stato anche l'altro giorno a Revere per combinare con molti Veneti che si trovano al confine Ferrarese una truffa d'emigrazione. I Friulani vengono a dozzina: verrebbero a centinaja, ma mancano i denari. I fucili di Garibaldi giungeranno opportunissimi. — Cosa ne dici del matrimonio della Negroni? Io ne ebbi l'annunzio con certi commenti..... Oimè! come fanno quelle genti a mantarsi ora? a vivere proprio di prete? — Di proposito uno scandalo e me ne dar ragione a Pio Nono. — Sai che fui dietro a mettere insieme Gli Amori Garibaldini, una raccolta di versi di tutti i sapori? Se ne citerei una dozzina se avessi carta bianca e non mi annojassi a ricordarmeli, e non ti annojassi a ricopiartegli. — Fortunatamente il foglio è pieno e sabito voi, bacio la tua bambina, e mi raccomando col cuore e di tuo cuore per una lettera piena di belle cose che mi tenga svegliato una mezz'ora — e più —

Tuo aff.
Ippolito N.

ms 2536/58

Fossato 16·10·59.
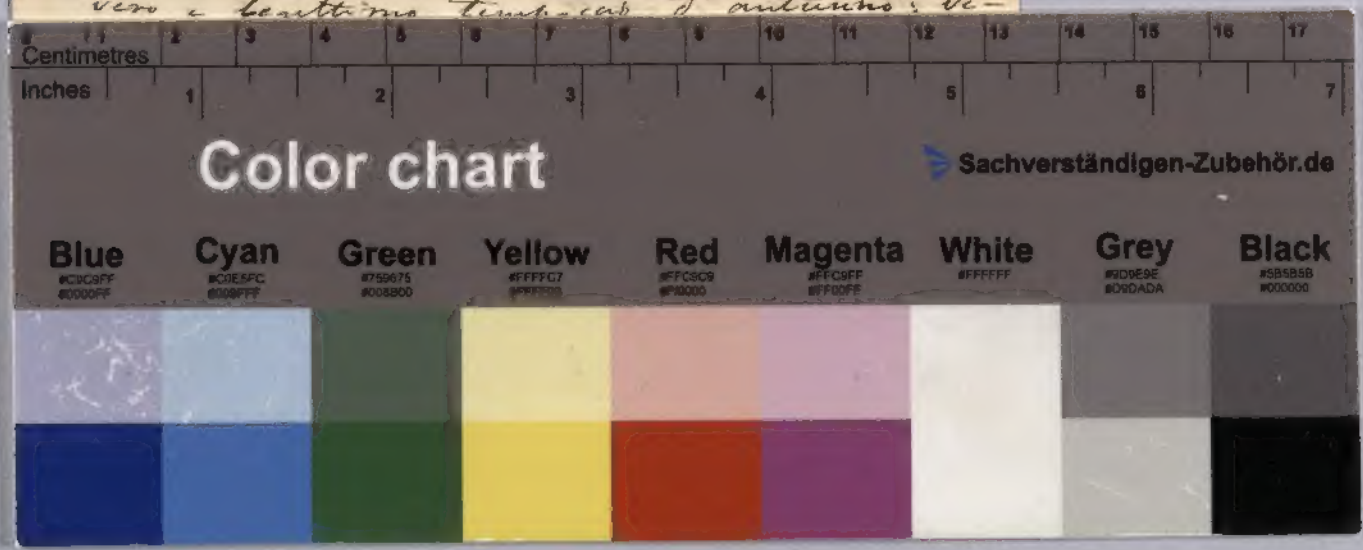
Bice carissima — Scusami se ti importuno ancora, ma è sempre per qualche commissione se pur faccio a tempo. — Se non avessi ancor mandato a Milano quella tal Novella che ti raccomandai, ti pregherei a mandarne invece un altra e precisamente quella intitolata il Vermo che è pure fra le carte a te affidate, ma stampata e stralciata da un giornale non già manoscritta. Se hai già spedito la prima, ti ne ringrazio infinitamente; e la cosa stia come il caso l'ha fatta sen-za che tu t'incomodi in alcun modo. — Ora, almeno qui, alle belle giornate, alter-no ricordo dell'estate, è succeduto un vero e bellissimo tempo di autunno: ve-